



A.S.D. POLISPORTIVA SILENZIOSA PARTENOPEA



“F. RUBINO” NAPOLI

Fondata nel 1958

Sede Piazza Nolana, 13 - 80142 NAPOLI

Tel 081 265961/260941 - FAX 081/5548477

e-mail: psprubinonapoli@fssi.it

C.F. 94093990631

CAMPIONATO ITALIANO FSSI DI BOWLING

“DOPPIO”

Napoli, 3 - 4 Marzo 2018



Bowling “Oltremare” - Viale J.F. Kennedy, 12

Napoli (NA) - Tel. 081/624444

Dal **03 al 04 marzo 2018** si svolgerà presso il Centro Bowling **OLTREMARE** in via John Fitzgerald Kennedy, 12 – 80125 Napoli, il Campionato Italiano F.S.S.I. di Bowling, specialità di Doppio Maschile e Femminile, approvato dalla F.S.S.I. e sotto la responsabilità dell'**A.S.D. Polisportiva Silenziosa Partenopea "F. Rubino" - Napoli**.

Al Campionato possono partecipare tutti gli atleti di categoria, regolarmente tesserati con la F.S.S.I. per la stagione Agonistica 2018.

Tutti gli atleti sono tenuti al rispetto delle regole F.S.S.I. in particolar modo all'**Art. 22** - Attrezzature Sportive, agli **Art. 10/11** - Norme Generali, in particolar modo Divise di Gioco e Comportamento degli atleti durante le competizioni sportive e all'**Art. 12** - Slow Bowling (gioco lento).

Il D.T. preparerà i turni di gioco e gli orari. Il numero della pista da attribuire ad ogni atleta avverrà mezz'ora prima dell'inizio della gara di ogni turno di gioco, tramite sorteggio.

Regolamento FSSI Bowling per l'anno 2018 >Handicap< Maschile			
Categoria	Media		HDCP
	DA	A	
M/(MA)	(Maglia Azzurra)		0
M/1^	200	>200	0
M/2^	185	199,99	5
M/3^	165	184,99	10
M/4^	140	164,99	15
M/ES	<100	139,99	20

Regolamento FSSI Bowling per l'anno 2018 >Handicap< Femminile			
Categoria	Media		HDCP
	DA	A	
F/(MA)	(Maglia Azzurra)		0
F/1^	170	>170	0
F/2^	155	169,99	5
F/3^	140	154,99	10
F/4^	120	139,99	15
F/ES	<100	119,99	20

I tesserati **stranieri comunitari** non residenti in Italia, saranno tesserati in categoria **"1^"**.

Ogni atleta è tenuto a rispettare e far rispettare i regolamenti.

Infortunio: nelle qualificazioni e nelle semifinali/finali non è possibile utilizzare la sostituzione.

Si ricorda il rispetto di tutte le norme federali, in particolare su: **Telefonini – protesi acustica**, pena la squalifica dalla gara.

Per quanto non contemplato nel presente regolamento vigono a tutti gli effetti le norme tecniche della F.S.S.I. e quelle tecniche della F.I.S.B..

REGOLAMENTO DI GIOCO

- QUALIFICAZIONI

I doppi partecipanti di tutte le categorie disputeranno **6 partite** di qualificazione, suddivise in **3 serie da 2 partite** a totale birilli con handicap con spostamento a destra.

- Se le condizioni dell'impianto sportivo lo permettono, ogni 2 partite ci si sposta a dx se il numero della pista è pari, a sx se il numero della pista è dispari.

- FINALE

Accederanno alla semifinale i primi **10 doppi maschili** e i primi **6 doppi femminili i doppi** disputeranno **3 serie di una partita**. (3 partite spostamento ogni partita).

La finalissima si disputerà a sistema "**ROLL OUT**" con **HANDICAP**.

Accederanno alla finalissima i primi **4 doppi** che giocheranno una partita: il punteggio più basso verrà eliminato.

I restanti **3 doppi** giocheranno una partita: il punteggio più basso verrà eliminato, conquistando la Terza posizione.

I restanti **2 doppi** si affronteranno per la conquista del Titolo su 1 partita con **HDP**.

La prima serie su piste assegnate dall'organizzazione e le successive come da tabella preparata dall'organizzazione.

- In caso di parità si giocherà il **nono e decimo frame** di un solo atleta scelto dalla formazione senza ulteriore handicap finché non verrà interrotta la parità.

Si ricorda che ai fini dell'eventuale selezione per l'**All Event** è obbligatorio aver disputato tutte le prove italiane.

Le società e/o gruppi sportivi impossibilitate a formare i doppi potranno partecipare alla fase nazionale come singoli per l'**All Event a punti** a condizione che giochino nell'ultimo turno di gioco nelle piste libere (**vedi Art. 27**).

PRENOTAZIONI ED ISCRIZIONI

Le Società e/o Gruppi Sportivi dovranno far pervenire via e-mail entro e non oltre il **venerdì 16 febbraio 2018** l'elenco degli atleti partecipanti per girone maschile/femminile, completo di nome, cognome, numero di tessera F.S.S.I. e Società di appartenenza ai seguenti indirizzi:

tesseramento@fssi.it, psprubinonapoli@fssi.it, dtbowling@fssi.it, dtbowling-f@fssi.it.

Dopo tale data, i prenotati, se impossibilitati a partecipare sono tenuti al pagamento della quota d'iscrizione che è fissata in **euro 56,00** (cinquantasei/euro) per ogni doppio e per All Events è di **euro 14,00** (quattordici/euro) per ogni atleta.

Alla chiusura delle iscrizioni i responsabili sorteggeranno i turni e gli orari da assegnare, che verranno comunicati sul sito www.fssi.it, entro il **23 febbraio 2018**.

I posti prenotati non possono essere più disdetti. In caso di mancata partecipazione l'A.S.D., entro e non oltre **sette giorni** dalla data di svolgimento del Campionato, è tenuta a pagare all'organizzazione l'intera quota d'iscrizione.

PROGRAMMA DELLE GARE

Venerdì 02 Marzo

- Ritrovo presso il centro Bowling

Sabato 03 Marzo

- **Primo turno** ore 09:00
Sorteggio ore 08:30
Inizio tiri di prova ore 8:45

Condizionamento piste
- **Secondo turno** ore 13:00
Sorteggio ore 12:30
Inizio tiri di prova ore 12:45

Domenica 04 Marzo

- **Inizio di gara** ore 9:00
tiri di prova ore 08:45
a seguire semifinale / finale e al termine delle gare premiazioni.

CONDIZIONAMENTO OLIO

Specifiche centro

Numero di piste	20 (14 IN CAMPIONATO)
Approaches	SINTETICO QUBIA
Superficie	SINTETICO QUBIA
Pin decks	LEGNO
Pin setters	AZ
Pins	DIAMOND 299
Sistema punteggio	CONQUERON
Data scadenza omologato	30/03/18

Specifiche del condizionamento

Oil machine	KUSTODIAN
Oil	PRODIGY
Cleaner	DEFENCE C

PER EVENTUALI INFORMAZIONI

A.S.D. - P.S.P. "F. Rubino" Napoli

Presidente Sig. Ettore Crò

Tel. 081265961 / 081260941 – Fax 0815548477

E-mail: psprubinonapoli@fssi.it

F.S.S.I. – Federazione Sport Sordi Italia

Via Flaminia Nuova,830 – 00191 Roma

Tel. 06/87973166 – 06/87973195

E-mail: attivitaspportiva@fssi.it

F.S.S.I. – Direttore Tecnico di Bowling M/F

Sig. Salvatore De Luise

E-mail: dtbowling@fssi.it

Sig.ra Loretta Ciotti

E-mail: dtbowling-f@fssi.it



MODULO D'ISCRIZIONE



GRUPPO SPORTIVA e/o SOCIETA' SPORTIVA

.....

E-mail :

CAMPIONATO ITALIANO F.S.S.I. di BOWLING "DOPPIO"
Maschile e Femminile
Napoli, 03 - 04 Marzo 2018

MASCHILE

	N. Tessera FSSI	Cognome e Nome	Cat	Hdcp
A1				
A2				
B1				
B2				
C1				
C2				
D1				
D2				
E1				
E2				
F1				
--				

ALLEGARE LE QUOTE D'ISCRIZIONE DI € 56,00 A DOPPIO

IL TERMINE ULTIMO PER LE ISCRIZIONI E' VENERDI' 16 FEBBRAIO 2018

Data

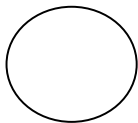

Firma

- Inviare il presente foglio a : tesseramento@fssi.it - psprubinonapoli@fssi.it - dtbowling@fssi.it - dtbowling-f@fssi.it



MODULO D'ISCRIZIONE



GRUPPO SPORTIVA e/o SOCIETA' SPORTIVA

.....

E-mail :

CAMPIONATO ITALIANO F.S.S.I. di BOWLING "DOPPIO"

Maschile e Femminile

Napoli, 03 - 04 Marzo 2018

FEMMINILE

	N. Tessera FSSI	Cognome e Nome	Cat	Hdcp
A1				
A2				
B1				
B2				
C1				
C2				
D1				
D2				
E1				
E2				
F1				
...				

ALLEGARE LE QUOTE D'ISCRIZIONE DI € 56,00 A DOPPIO
IL TERMINE ULTIMO PER LE ISCRIZIONI E' VENERDI' 16 FEBBRAIO 2018

Data

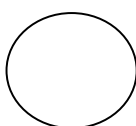

Firma

- Inviare il presente foglio a : tesseramento@fssi.it - psprubinonapoli@fssi.it - dtbowling@fssi.it - dtbowling-f@fssi.it



MODULO D'ISCRIZIONE PER IL SINGOLO
(Utile alla Classifica All Events)

GRUPPO SPORTIVA e/o SOCIETA' SPORTIVA

.....

E-mail :

CAMPIONATO ITALIANO F.S.S.I. di BOWLING "DOPPIO"
Maschile e Femminile
Napoli, 03 - 04 Marzo 2018

MASCHILE

	N. Tessera FSSI	Cognome e Nome	Cat	Hdcp
1				
2				
3				

FEMMINILE

	N. Tessera FSSI	Cognome e Nome	Cat	Hdcp
1				
2				
3				

ALLEGARE LE QUOTE D'ISCRIZIONE DI € 14,00 PER ATLETA
IL TERMINE ULTIMO PER LE ISCRIZIONI E' VENERDI' 16 FEBBRAIO 2018

Data

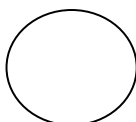

Firma

- Inviare il presente foglio a : tesseramento@fssi.it - psprubinonapoli@fssi.it - dtbowling@fssi.it - dtbowling-f@fssi.it

INFORMAZIONE HOTEL

Best Western Jfk Hotel Napoli

Indirizzo: Via John Fitzgerald Kennedy, 141/145 - 80125 Napoli (NA)

Telefono: + 39 081 621777

E-mail: jfk.na@bestwestern.it

Sito web: www.hoteljfknapoli.it

Fax: +39 081 2392516



NUVO' Hotel

Via Nuova Agnano, 5 (angolo Via Diocleziano) - 80125 Napoli

Ph. 081 19 566 566

Fax 081 19 566 583

WhatsApp: +39 347 611 25 36

E-mail: info@hotelnuvo.it

Sito web: www.hotelnuvo.it



Abbiamo trovato altre strutture simili che sono piaciute agli altri viaggiatori



Hotel Cristina

Hotel a 3 stelle

Fuorigrotta - Zona Fiera, Napoli

L'Hotel Cristina offre il parcheggio privato gratuito, camere con arredi moderni e connessione Wi-Fi in omaggio e dista soli 100 metri dalla fermata della metropolitana Cavalligieri d'Aosta e 1,5 km...



[Palazzo Esedra](#)

Hotel a 4 stelle

[Fuorigrotta - Zona Fiera, Napoli](#)

Situato di fronte alla stazione della metropolitana Mostra e a 200 metri dallo Stadio San Paolo di Napoli, il moderno ed elegante hotel Palazzo Esedra offre un ristorante napoletano e camere con WiFi...



[Hotel Serius](#)

Hotel a 4 stelle

[Fuorigrotta - Zona Fiera, Napoli](#)

Situato a Napoli, a soli 5 minuti a piedi dallo Stadio San Paolo e a 250 metri dalla stazione della metropolitana di Piazza Leopardi, l'Hotel Serius offre un centro benessere e sistemazioni dotate di...

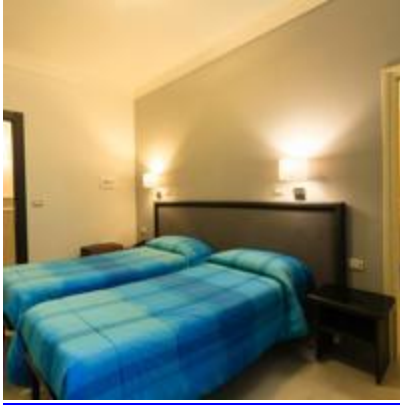

Cesare Augusto

Hotel a 3 stelle

[Fuorigrotta - Zona Fiera, Napoli](#)

Situato a 5 minuti a piedi dalla stazione della metropolitana Leopardi, a 2 fermate dal centro storico di Napoli, il Cesare Augusto mette a vostra disposizione un internet point e l'uso gratuito del...



Hotel Leopardi

Hotel a 3 stelle

[Fuorigrotta - Zona Fiera, Napoli](#)

Godetevi il sole napoletano sul piacevole roof garden dell'elegante Hotel Leopardi, completamente rinnovato e strategicamente collocato nel quartiere di Fuorigrotta, nei pressi di Mergellina e del suo...

COME RAGGIUNGERCI

In auto

Dall'autostrada A1 Milano - Napoli, esci a Napoli e segui le indicazioni per la Tangenziale, direzione Pozzuoli. L'uscita per raggiungerci è la numero 10, Fuorigrotta. Dopo il casello voltare a sinistra, proseguire dritto per semaforo e all'incrocio voltare a destra.

In treno

Alla stazione di Napoli Centrale (Piazza Garibaldi) prendi la Metro Linea 2 in direzione *Pozzuoli* e scendi alla fermata Campi Flegrei, siamo a meno di 2 Km al bowling.

In aereo

Dall'*Aeroporto Internazionale di Capodichino* puoi arrivare al Hotel in taxi, oppure prendere la linea Alibus e scendere a *Piazza Garibaldi*. Una volta alla stazione, prendi la Metro Linea 2 in direzione *Pozzuoli* e scendi alla fermata Campi Flegrei. Bowling Oltremare è meno di 2 Km.

Ehi... sapevi che Napoli ha un centro storico meraviglioso?

Il centro storico con chiese, catacombe e rovine antiche è diviso nettamente in due da Spaccanapoli, una delle tre strade principali dell'impianto urbanistico progettato in epoca greca.